



CARNEGIE WORLDWIDE
INVESTERINGSFORENINGEN

CENTRAL INVESTORINFORMATION

Dette dokument indeholder central investorinformation om denne afdeling. Dokumentet er ikke markedsføringsmateriale. Oplysningerne er lovpligtige og har til formål at gøre det lettere at forstå afdelingens opbygning og de risici, der er forbundet med at investere i afdelingen. Du tilrådes at læse dokumentet for at kunne træffe en kvalificeret beslutning om en eventuel investering.

CARNEGIE WORLDWIDE/GLOBALE AKTIER STABIL

En afdeling under Investeringsforeningen Carnegie WorldWide. ISIN-kode.: DK0010312529 SE-nr.: 28 37 47 20 FT-nr.: 11057-6
Afdelingen administreres af Carnegie Asset Administration A/S.

Mål og investeringspolitik

Målet med denne investering (også kaldet afdeling) er at skabe et stabilt langsigtet afkast, som er højere end afkastet på den halvdel af verdensmarkedet, som har de laveste kursudsving og holde en risiko (udtrykt som standardafvigelsen på afkastet), der er lavere end risikoen på verdensindekset. Afdelingen er udloddende. Du får normalt udbetalt udbytte hvert forår.

Afdeling Globale Aktier Stabil investerer i en portefølje af langsigtede attraktive danske og udenlandske aktier, som samlet set forventes at have en mere stabil kursudvikling end det generelle aktiemarked.

Afdelingen følger en aktiv langsigtet investeringsstrategi. Den aktive strategi medfører, at afdelingens investeringer kan afvige meget fra sammenligningsgrundlaget, og at dit afkast kan blive både højere eller lavere end udviklingen i sammenligningsgrundlaget. Investeringspolitikken er fokuseret på at investere i en forholdsvis snæver portefølje af langsigtede attraktive aktier.

Afdelingen vil typisk investere i et begrænset antal selskaber på omkring 40-60, hvilket muliggør et højt kendskab til hver enkelt investering. Afdelingen kan placere op til 10% af formuen i unoterede aktier.

Afdelingen kan anvende afledte finansielle instrumenter (derivater) med det formål at reducere afdelingens risiko.

Du kan bedømme afkastet ved at sammenligne med udviklingen i afdelingens sammenligningsgrundlag (benchmark) MSCI globale indeks for aktier med lav volatilitet.

Anbefaling: Denne afdeling er muligvis ikke egnet for investorer, som planlægger at trække deres penge ud inden for tre år.

Afdelingen er børsnoteret, og du kan normalt altid sælge dine investeringsbeviser til den aktuelle kurs de dage, hvor bankerne holder åbent.

Risiko/afkast profil

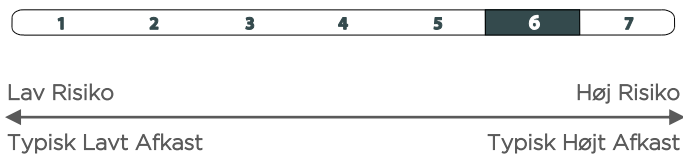

Indikatoren viser sammenhængen mellem risikoen ved og dine afkastmuligheder af forskellige investeringer.

Afdelingens placering på indikatoren er bestemt af udsvingene i afdelingens regnskabsmæssige indre værdi de seneste fem år.

Store udsving er lig med høj risiko og en placering til højre på indikatoren. Små udsving indebærer lavere risiko og en placering til venstre på risikoskalaen. Kategori 1 er ikke en risikofri investering.

Afdelingen investerer i aktier. Aktieinvesteringer er normalt mindre kursstabile end obligationsinvesteringer. Denne afdelings kursudsving de seneste fem år placerer derfor afdelingen i kategori 6. Det betyder, at køb af andele i investeringsforeningen er forbundet med en høj risiko for kursudsving. Afdelingens placering på indikatoren er ikke fast. Bemærk at afdelingen pr. 1/10/2014 har ændret strategi fra europæiske aktier til stabile globale aktier.

Kategoriseringen af afdelingen kan ændre sig med tiden. Det skyldes, at historiske data ikke nødvendigvis giver et præcist billede af afdelingens fremtidige risikoprofil.

Der kan være løbende udsving på aktiemarkedet på grund af den økonomiske udvikling og særlige begivenheder, som fx politiske og lovgivningsmæssige ændringer i de lande, hvor virksomhederne er aktive. Afdelingen investerer i forskellige valutaer, og der er derfor risiko for udsving på grund af ændringer i valutakurserne.

De følgende risici kan være af væsentlig betydning for afdelingen, men er ikke tilstrækkeligt udtrykt i risikoindikatoren og kan give anledning til yderligere tab: eksempelvis devalueringer, politiske indgreb og andre pludselige udsving. Herudover er der en likviditetsrisiko. Afdelingen investerer normalt hovedsageligt i likvide børsnoterede finansielle instrumenter. Ændrede markedsvilkår, som påvirker markedslikviditeten negativt, kan få indflydelse på afdelingens investeringer og påvirke afkastet negativt. Operationelle risici kan være driftssvigt på grund af utilstrækkelige interne processer, menneskelige ressourcer eller systemer.

CARNEGIE WORLDWIDE/GLOBALE AKTIER STABIL

Omkostninger

Engangsomkostninger før eller efter investering

Indtrædelsesomkostninger 1,35%

Udtrædelsesomkostninger 0,55%

Det beløb udtrykt i procent, der maksimalt kan fratrækkes, før midlerne investeres/før investeringsprovenuet udbetales.

Omkostninger afholdt af afdelingen i løbet af et år

Løbende gebyrer 1,8%

Gebyrer afholdt af fonden under visse særlige omstændigheder

Resultatbetinget honorar Denne afdeling betaler ikke resultatbetinget honorar

Indtrædelses- og udtrædelsesomkostninger dækker foreningens udgifter i forbindelse med medlemmernes køb og salg af andele i afdelingen.

De viste satser er de maksimale satser. Du kan komme ud for at betale mindre. Det kan du høre mere om hos din finansielle rådgiver.

Omkostningsprocenten (Løbende gebyrer) er baseret på det foregående års udgifter, dvs. året der sluttede 31. december 2013. Beløbet kan variere fra år til år. De omkostninger, du betaler, bliver brugt til at dække afdelingens udgifter, herunder udgifter til administration og porteføljepleje m.v. Omkostningerne reducerer dit mulige afkast.

Læs mere om afdelingens omkostninger i afdelingens prospekt, som du kan hente på foreningens hjemmeside: www.cww.dk

Tidligere resultater

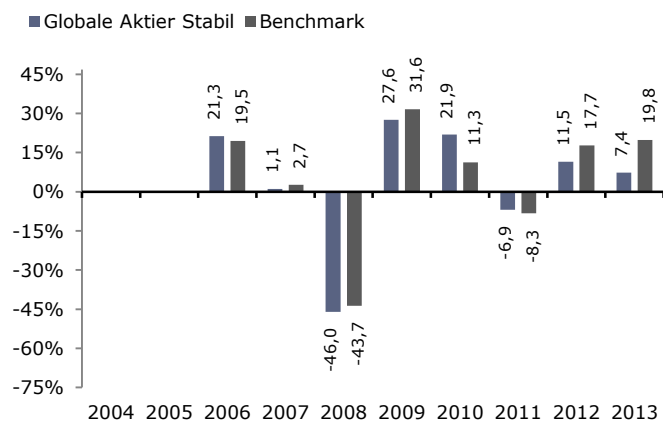

Afdeling blev oprettet i 2005. Afdelingen ændrede investeringspolitik og benchmark den 1. oktober 2014. Før ændringen bestod afdelingens benchmark af MSCI Europa aktieindeks inklusive udbytter i danske kroner. Frem til ændringen består søjlerne og benchmarket fra den gamle afdeling Europa.

Søjlerne viser det årlige afkast i afdelingen og dens benchmark. Udbytter tæller med i beregningen.

Afdelingens årlige afkast er fratrukket alle omkostninger - såvel handelsomkostninger som løbende omkostninger afholdt af afdelingen. Afkastet er beregnet i danske kroner.

Historiske afkast er ingen garanti for fremtidige afkast.

Praktiske oplysninger

Afdelingen er en del af Investeringsforeningen Carnegie WorldWide og hæfter i henhold til lovgivningen kun for egne forpligtelser. Det betyder, at dine investeringer ikke bliver påvirket af udviklingen i andre afdelinger under foreningen.

Yderligere information om afdelingen fremgår af prospektet, der udleveres gratis hos Carnegie Asset Administration A/S, Dampfærgevej 26, 2100 København Ø. Her kan du også rekvirere foreningens årsrapport og halvårsrapport, hvori denne afdeling indgår. Materialet kan også hentes på foreningens hjemmeside www.cww.dk. Materialet findes på dansk.

Depotselskab: J.P. Morgan Europe (UK), Copenhagen Branch, filial af J.P. Morgan Europe Limited, Storbritannien.

Revision: PricewaterhouseCoopers Danmark Statautoriseret Revisionspartnerselskab.

Afdelingens beviser handles på InvesteringsForeningsBørsen (www.ifx.dk) på NASDAQ OMX. Her kan du se de seneste priser på beviserne.

Du kan også se priserne på foreningens hjemmeside og på www.ifr.dk. Du kan ikke frit ombytte dine beviser i denne afdeling til beviser fra andre afdelinger under foreningen.

Skattelovgivningen i Danmark kan påvirke din skattemæssige stilling.

Investeringsforeningen Carnegie WorldWide drages kun til ansvar for oplysningerne i dette dokument, hvis de er vildledende, unøjagtige eller ikke i overensstemmelse med de relevante dele af afdelingens prospekt.