

Dette dokument indeholder central investorinformation om denne afdeling. Dokumentet er ikke markedsføringsmateriale. Oplysningerne er lovpligtige og har til formål at gøre det lettere at forstå afdelingens opbygning og de risici, der er forbundet med at investere i afdelingen. Du tilrådes at læse dokumentet for at kunne træffe en kvalificeret beslutning om eventuel investering.

ISIN-kode: DK0016108640, SE-nr: 31 01 75 56, FT-nr: 110807
Afdelingen administreres af Formuepleje Fund Management A/S, som er et datterselskab under Formuepleje Holding A/S.

Mål og investeringspolitik

Mål

Investeringsmålet for Absalon Invest, afdeling High Yield er et løbende 12 måneders-afkast, der som minimum er på linje med afdelingens benchmark (sammenligningsgrundlag).

Investeringspolitik

Investeringsmålet for Absalon Invest, afdeling High Yield Obligationer er et løbende 12 måneders-afkast, der som minimum er på linje med afdelingens benchmark (sammenligningsgrundlag).

Afdelingen investerer i udenlandske virksomhedsobligationer. Det skal oplyses, at afdelingens investeringer kan indebære en høj kreditrisiko.

Afdelingen investerer i udenlandske obligationer, og på disse investeringer er der en valutarisiko. Afdelingen kan anvende forskellige typer af finansielle aftaler (derivater m.v.) for at reducere risikoen.

Afdelingen kan anvende forskellige typer af finansielle aftaler (derivater m.v.) for at reducere renterisikoen.

Afdelingen følger en aktiv investeringsstrategi. Det betyder, at vi løbende tilpasser obligationsholdningen for at sikre en god risikospredning og et godt afkastpotentiale. Den aktive pleje af investeringerne betyder også, at afkastet kan afvige meget fra benchmark.

Benchmark

Afdelingens afkast kan bedømmes ved at sammenligne med udviklingen i afdelingens sammenligningsgrundlag (benchmark). Det hedder Merrill Lynch BB-B Non-Financial Developed Market High Yield inkl. nettoudbytte og omregnet til danske kroner.

Du kan sælge eller indløse dine investeringsbeviser til den aktuelle kurs de dage, hvor bankerne holder åbent.

Du får normalt udbetalt et udbytte hvert år umiddelbart efter foreningens generalforsamling. Den resterende del af afkastet opstår som ændringer i kursen på afdelingens beviser.

Anbefaling: Denne afdeling er muligvis ikke egnet for investorer, som planlægger at trække deres penge ud inden for fem år.

Risiko- og afkastprofil

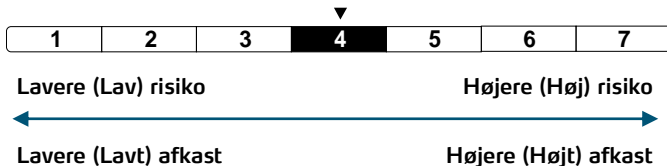

Indikatoren viser sammenhængen mellem risikoen ved og dine afkastmuligheder af forskellige investeringer. Afdelingens placering på indikatoren er bestemt af udsvingene i afdelingens regnskabsmæssige indre værdi de seneste 5 år. Store udsving er lig med høj risiko og en placering til højre på risikoindekatoren. Små udsving er lig med lavere risiko og en placering til venstre på risikoskalaen. Risikoklasse 1 er ikke udtryk for en risikofri investering.

Afdelingens placering på skalaen er ikke fast. Placeringen kan ændre sig med tiden. Det skyldes, at historiske data ikke nødvendigvis giver et pålideligt billede af afdelingens fremtidige risikoprofil.

Risikoindekatoren er alene en matematisk beregning. Den tager ikke højde for devalueringer, politiske indgreb og pludselige udsving i renter og valutaer.

Afdelingens kategori

På baggrund af udsving i afdelingens benchmark de seneste fem år placeres afdelingen i kategori 4

Omkostninger

Engangsomkostninger før eller efter investering	
Indtrædelses-omkostninger	0,95%
Udtrædelses-omkostninger	1,80%
Det beløb udtrykt i procent der maksimalt kan fratrækkes, før midlerne investeres eller før investeringsprovenuet udbetales.	
Omkostninger afholdt af afdelingen i løbet af et år	
Løbende omkostninger	1,19%
Omkostninger afholdt af afdelingen under visse særlige omstændigheder	
Resultat-betinget honorar	0%

De viste indtrædelsesomkostninger og udtrædelsesomkostninger er de maksimale satser. Omkostningerne dækker afdelingens udgifter i forbindelse med medlemstilgang/- afgang. Du kan komme ud for at betale mindre. Det kan du høre nærmere om hos din finansielle rådgiver.

Løbende omkostninger er baseret på det foregående års udgifter. Det vil sige året, der sluttede december 2013. Beløbet kan ændre sig fra år til år.

De omkostninger, du betaler, bliver brugt til at dække afdelingens udgifter - herunder udgifter til markedsføring og distribution. Omkostningerne reducerer dit mulige afkast. Læs mere om afdelingens omkostninger i prospektet, som du kan hente på www.absalon-invest.dk.

Tidligere resultater

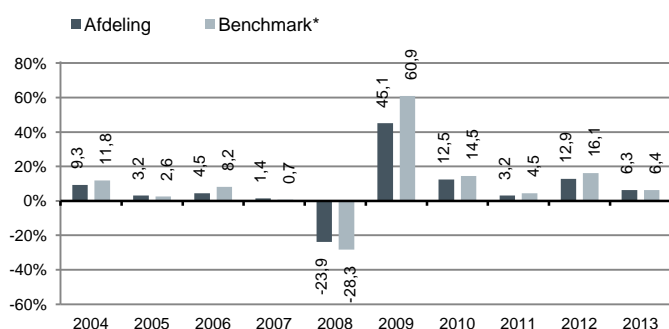

* Bemærkning: Afdelingen har skiftet benchmark pr. 24-08-2012. Det illustrerede benchmarkafkast henviser til det gamle benchmark.

Startdato

Afdeling High Yield Obligationer blev oprettet i 2001.

Beregningsmetode

Søjlerne viser afdelingens årlige afkast fratrukket alle omkostninger - såvel handelsomkostninger som løbende omkostninger afholdt af afdelingen. Afkastet er beregnet i danske kroner.

Udbetalte udbytter tæller med i beregningen. Tidligere afkast er ingen garanti for fremtidige afkast.

Praktiske oplysninger

Depotbank: Afdelingen bruger J.P. Morgan Europe (UK), Copenhagen Branch, som depositar.

Yderligere oplysninger: Afdelingen er en selvstændig del af Investeringsforeningen Absalon Invest. Investeringsforeningen består af flere afdelinger. Dine investeringer i denne afdeling bliver ikke påvirket af investeringerne i de andre afdelinger under Absalon Invest. Afdelingernes aktiver og passiver er adskilt ifølge loven. Det betyder, at afdelingerne kun hæfter for egen gæld og eventuelle fællesomkostninger.

- Yderligere information om afdelingen fremgår af prospektet, der udleveres gratis hos Absalon Invest, Værkmestergade 25, 8000 Aarhus C. Her kan du ligeledes få investeringsforeningens årsrapport og halvårsrapport, hvori denne afdeling indgår. Materialet kan også hentes på www.absalon-invest.dk. Her finder du også den til enhver tid ajourførte udgave af central investorinformation. Materialet findes på dansk.

Handel med beviser: Afdelingens beviser handles på InvesteringsForeningsBørsen (www.ifx.dk) på NASDAQ OMX Copenhagen. Her kan du se de seneste priser på beviserne. Du kan også se priserne på www.absalon-invest.dk. Du kan normalt altid sælge dine beviser og få den aktuelle kursværdi af dine beviser. Hvis du som investor ønsker at skifte fra en afdeling under Absalon Invest til en anden, sker det ved køb og salg af beviser på almindelige handelsvilkår.

Beskatning: Afdelingen er underlagt skattelovgivningen i Danmark. Det kan påvirke din investering. Har du spørgsmål til skat, bør du henvende dig til en skatterådgiver.

Ansvar: Formuepleje Fund Management A/S drages kun til ansvar for oplysningerne i dette dokument, hvis de er vildledende, unøjagtige eller ikke i overensstemmelse med de relevante dele i afdelingens prospekt.