

Dette dokument indeholder central investorinformation om denne afdeling. Dokumentet er ikke markedsføringsmateriale. Oplysningerne er lovpligtige og har til formål at gøre det lettere at forstå afdelingens opbygning og de risici, der er forbundet med at investere i afdelingen. De tilrådes at læse dokumentet for at kunne træffe en kvalificeret beslutning om en eventuel investering.

## Afdeling Etik Invest Human, Nordiske Aktier (under fusion) Investeringsforeningen Etik Invest (under afvikling)

SE-nr: 11 89 26 63, FT-nr: 11.128.01. Afdelingen har to ISIN-koder: "**Vælger**" DK0060087476 og "**Special**" DK0060145779, hvor "Vælger" yder bidrag til humanitære og andre almennyttige organisationer og foreninger.

Afdelingen administreres af Invest Administration A/S.

## Mål og investeringspolitik

**Mål:** Afdelingens mål er at skabe et tilfredsstillende afkast til investorerne. Der er ikke fastsat specifikke krav til selskabernes fordeling, herunder brancher, geografi eller størrelser.

Endvidere er det afdelingens formål, at fondskode "Vælger" udbetaler et bidrag til humanitære og andre almennyttige foreninger og organisationer på 2 pct. af formuen, når afkastet kan rumme det. For fondskode Special" udloddes beløb svarende til bidraget til ejerne af investeringsbeviserne.

**Investeringspolitik:** Afdelingen investerer fortrinsvis i aktier, der er optaget til handel på Nasdaq Copenhagen A/S, der er et reguleret marked.

Afdelingen kan indskyde sine midler i et kreditinstitut med vedtægtsmæssigt hjemsted i Danmark. Afdelingen kan investere indtil 10 pct. af formuen i andele i andre foreninger, afdelinger eller investeringsinstitutter.

Bestyrelsen har besluttet, at afdelingen ikke benytter muligheden for at anvende afledte finansielle instrumenter eller at investere i andele i andre investeringsforeninger.

**Benchmark:** Afdelingen benytter ikke benchmark.

## Risiko/afkast profil

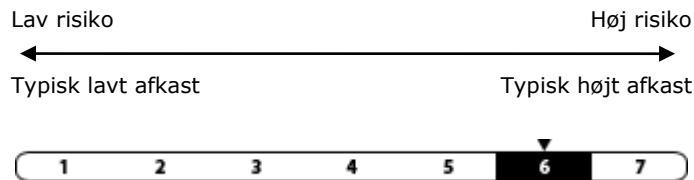

Indikatoren ovenfor viser sammenhængen mellem risikoen ved og Deres afkastmuligheder af forskellige investeringer. Afdelingens placering på skalaen er ikke fast, og placeringen kan ændre sig med tiden. De historiske data giver således ikke nødvendigvis et pålideligt billede af afdelingens fremtidige risikoprofil. Afdelingens placering på skalaen er bestemt af udsvingene i afdelingens værdi de seneste 5 år.

Risikoskalaen tager ikke højde for pludselige og uforudsete hændelser, som eksempelvis politiske indgreb og pludselige udsving i valutaer. Store udsving er lig med høj risiko og en placering til højre på skalaen. Små udsving er lig med lavere risiko og en placering til venstre på skalaen. Kategori 1 er dog ikke en risikofri investering.

Yderligere beskrivelse er tilgængelig i foreningens prospekt, der kan hentes på [www.etikinvest.dk](http://www.etikinvest.dk).

Afdeling Etik Invest Human, Nordiske Aktier (under fusion)'s udsving de seneste 5 år placerer afdelingen i kategori 6. Da afdelingen investerer i aktier betyder det, at afdelingen er udsat for udsving på aktiemarkederne som en reaktion på selskabsspecifikke, politiske og reguleringsmæssige forhold samt som en konsekvens af sektormæssige, regionale, lokale eller generelle markeds- og økonomiske forhold.

Afdelingens midler placeres på en sådan måde, at der er tale om investeringer med en høj risikoprofil, det vil sige, at der kan blive tale om store udsving i afdelingens netto formueværdi afhængig af markedsudviklingen.

Afdelingens væsentligste risikofaktorer er selskabs- og markedsrisici samt valutarisici. Disse risikofaktorer er ikke en udtømmende beskrivelse af risici, og risikoprofilen kan variere over tid.

## Omkostninger

Engangsomkostninger før eller efter investering	
Indtrædelsesomkostninger	0,55 %
Udtrædelsesomkostninger	0,55 %
Det beløb udtrykt i procent, der maksimalt kan fratrækkes, før midlerne investeres/før investeringsprovenuet udbetales.	
Omkostninger afholdt af afdelingen i løbet af et år	
Løbende gebyrer	2,10 %
Gebyrer afholdt af fonden under visse særlige omstændigheder	
Resultatbetinget honorar	0,00 %

Indtrædelses- og udtrædelsesomkostninger dækker foreningens udgifter i forbindelse med medlemmernes køb og salg af andele i afdelingen. De viste satser er de maksimale satser. De kan altså komme ud for at betale mindre. Det kan De høre nærmere om hos Deres finansielle rådgiver.

Procentsatsen for omkostninger afholdt af afdelingen i løbet af året er beregnet på basis af det foregående års udgifter. Beløbet kan derfor ændre sig fra år til år. De omkostninger, De betaler, bliver brugt til at dække afdelingens udgifter til f.eks. administration samt rådgivnings- og depotgebyr. Omkostningerne fragår i afdelingens værdi og dermed i Deres eventuelle afkast.

Læs mere om afdelingens omkostninger i foreningens prospekt, som De kan hente på foreningens hjemmeside [www.etikinvest.dk](http://www.etikinvest.dk).

## Tidligere resultater

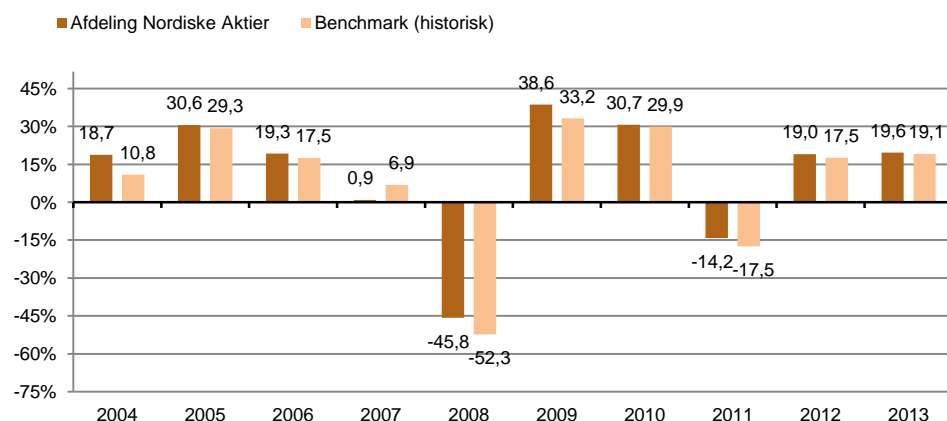

Afdelingen blev stiftet i 2000.

Søjlerne viser afdelingens årlige afkast set i forhold til sammenligningsgrundlaget. Afkastet er fratrukket alle omkostninger afholdt af afdelingen. Bemærk, at sammenligningsgrundlagets afkast er beregnet før, omkostninger er fratrukket. Afkastet er beregnet i danske kroner.

Vær opmærksom på, at tidligere afkast ikke er nogen garanti for fremtidige afkast.

## Praktiske oplysninger

**Depotbank:** Lån & Spar Bank A/S er afdelingens depotbank.

**Praktiske informationer:** Afdelingen er en selvstændig del af Investeringsforeningen Etik Invest (under afvikling), der består af to afdelinger under fusion. Deres investering i denne afdeling bliver ikke påvirket af investeringerne i den anden afdeling. De kan få yderligere oplysninger om afdelingen i prospektet, som udleveres gratis hos Invest Administration A/S, Falkoner Allé 53, 3., 2000 Frederiksberg. Her kan De også rekvirere foreningens årsrapport og halvårsrapport, som omfatter afdelingen. De kan desuden hente materialet på [www.etikinvest.dk](http://www.etikinvest.dk), hvor De også finder den til enhver tid ajourførte udgave af Central Investorinformation. Alt materialet er på dansk.

**Skattelovgivning:** Skattelovgivningen kan påvirke Deres skattemæssige forhold. De bør derfor søge rådgivning omkring Deres skattesituation.

**Ansvarserklæring:** Investeringsforeningen Etik Invest (under afvikling) drages kun til ansvar for oplysningerne i dette dokument, hvis de er vildledende, unøjagtige eller ikke i overensstemmelse med de relevante dele i afdelingens prospekt.

**Information om afdelingen:** Afdelingens andele handles på NASDAQ OMX Copenhagen A/S. Her kan De se seneste priser/kurser på andelene. De kan også se priser på [www.etikinvest.dk](http://www.etikinvest.dk). De kan altid, mod betaling, bytte Deres andele i afdelingen til andele i andre afdelinger i Investeringsforeningen Etik Invest (under afvikling). Det skal bemærkes, at Finanstilsynet har godkendt den på den ekstraordinære generalforsamling den 8. oktober 2014 vedtagne beslutning om, at gennemføre fusion af foreningens to afdelinger med afdelinger i andre foreninger og i konsekvens heraf, at afvikle foreningen.